



**Instituto de Previdência e Assistência Social do
Servidor Público do Município de Petrópolis**

Relatório de Governança Corporativa Exercício de 2022

Aprovado em 07 de novembro de 2023

Sumário

1. INTRODUÇÃO	3
2. ORGANOGRAMA DO INPAS	3
3. DADOS DOS SEGURADOS, RECEITAS E DESPESAS:.....	3
4. ÓRGÃOS COLEGIADOS	8
4.1. Conselho Municipal Previdencia	8
4.1.1. Quadro de Reuniões	8
4.2. Conselho Fiscal.....	8
4.2.1. Quadro de Reuniões	8
4.3. Comitê de Investimentos.....	9
4.3.1. Quadro de Reuniões	9
5. GESTÃO DOS INVESTIMENTOS	10
6. APROVAÇÃO.....	13

1. INTRODUÇÃO

Este relatório foi elaborado com o objetivo de cumprir com as exigências do Ministério da Economia, Secretária de Previdência, para a obtenção da certificação no Programa de Certificação Pró-Gestão (Portaria MPS nº 185/2015, alterada pela Portaria MF nº 577/2017).

O referido programa visa incentivar aos RPPS as melhores práticas de gestão previdenciária. Como consequência desta finalidade, este relatório objetiva consolidar informações de interesse público, relativamente ao INPAS.

2. ORGANOGRAMA DO INPAS

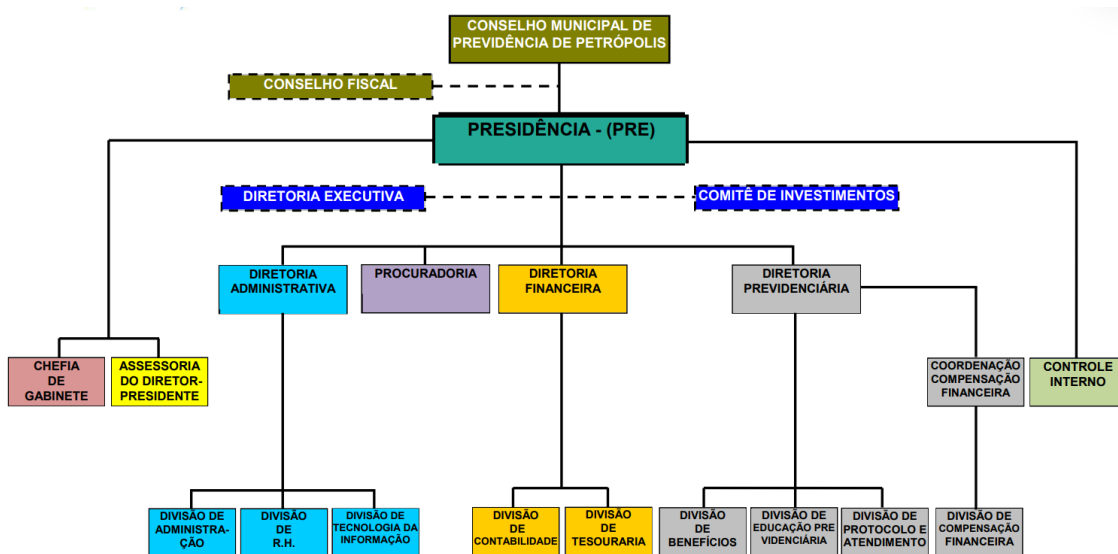

3. DADOS DOS SEGURADOS, RECEITAS E DESPESAS:

Está disponibilizado, no Anexo I deste documento, o reporte da Diretoria de Benefícios com os fechamentos de 2022 das seguintes informações:

- Quantitativo de servidores ativos:

Planos	2021	2022
Previdenciário	603	556
Financeiro	5.104	4.754

- Quantitativo de servidores aposentados:

Planos	2021	2022
Previdenciário	279	250
Financeiro	2.601	2.707

- Quantitativo de servidores pensionistas:

Planos	2021	2022
Previdenciário	15	25
Financeiro	673	692

- Resumo das folhas mensais de pagamentos dos benefícios:

Planos	2021 em R\$	2022 em R\$
Previdenciário	R\$ 1.065.258,28	R\$ 1.098.574,15
Financeiro	R\$ 10.392.088,81	R\$ 11.495.720,23

- Valor médio do pagamento de benefícios:

Planos	2021 em R\$	2022 em R\$
Previdenciário	R\$ 3.672,63	R\$ 4.067,61
Financeiro	R\$ 3.995,42	R\$ 4.246,66

- Comparativo de Receitas e Despesas Executadas e Estimadas:

EXERCÍCIO 2022, DATA-BASE 31/12/2022

Data-Base	Receita estimada		Receita realizada		Realizada / estimada
	Plano Previdenciário	Variação	Plano Previdenciário	Variação	
dez/20	15.911.699,60		6.377.815,29		40,08%
dez/21	24.148.230,77	51,76%	6.719.120,26	5,35%	27,82%
dez/22	45.374.427,60	87,90%	6.340.504,74	-5,63%	13,97%
Média	85.434.357,97		19.437.440,29		

Data-Base	Receita estimada		Receita realizada		Realizada / estimada
	Plano Financeiro	Varição	Plano Financeiro	Varição	
dez/20	73.179.277,02		84.192.111,35		115,05%
dez/21	75.089.966,73	2,61%	78.112.268,74	-7,22%	104,02%
dez/22	68.554.011,02	-8,70%	71.769.798,43	-8,12%	104,69%
Média	216.823.254,77		234.074.178,52		

Data-base	Despesa estimada		Despesa realizada		Realizada / estimada
	Plano Previdenciário	Varição	Plano Previdenciário	Varição	
dez/20	15.924.754,25		14.357.639,02		90,16%
dez/21	14.068.199,97	-11,66%	13.856.213,97	-3,49%	98,49%
dez/22	14.393.340,86	2,31%	13.841.254,99	-0,11%	96,16%
Média	44.386.295,08		42.055.107,98		

Data-base	Despesa estimada		Despesa realizada		Realizada / estimada
	Plano Financeiro	Varição	Plano Financeiro	Varição	
dez/20	197.870.729,50		144.089.694,50		72,82%
dez/21	194.675.839,60	-1,61%	154.676.180,15	7,35%	79,45%
dez/22	221.209.778,16	13,63%	169.099.836,96	9,33%	76,44%
Média	613.756.347,26		467.865.711,61		

Relativamente à evolução registrada no quadro de servidores ativos, aposentados e pensionistas, ao que se associam os respectivos valores totalizados de salários, proventos e as atuarialmente calculadas Provisões Matemáticas de Benefícios Concedidos (PMBC) e a Conceder (PMBaC), o plano de benefícios assim se desenvolveu:

PLANO PREVIDENCIÁRIO

PLANO PREVIDENCIÁRIO	Quantidade	Valor mensal do salário
Dez/2020		
Aposentados	302	1.034.159,85
Pensionista	12	33.308,99
Total Inativos	314	1.067.468,84
Total Ativos	600	1.784.937,63
Total Geral	914	2.852.406,47
Dez/2021		
Aposentados	279	1.024.664,03
Pensionista	15	40.594,25
Total Inativos	294	1.065.258,28
Total Ativos	603	1.633.944,04
Total Geral	897	2.699.202,32
Dez/2022		
Aposentados	250	1.016.901,32
Pensionista	25	81.672,83
Total Inativos	275	1.098.574,15
Total Ativos	556	1.518.774,06
Total Geral	831	2.617.348,21

PLANO PREVIDENCIÁRIO	Variação Qtde	Variação Salário
Dez/2019 - Dez/2020		
Aposentados	-8,76%	-23,67%
Pensionista	-69,23%	-64,13%
Total Inativos	-15,14%	-26,27%
Total Ativos	-86,26%	-88,38%
Total Geral	-80,71%	-83,03%
Dez/2020 - Dez/2021		
Aposentados	-7,62%	-0,92%
Pensionista	25,00%	21,87%
Total Inativos	-6,37%	-0,21%
Total Ativos	0,50%	-8,46%
Total Geral	-1,86%	-5,37%
Dez/2021 - Dez/2022		
Aposentados	-10,39%	-0,76%

Pensionista	66,67%	101,19%
Total Inativos	-6,46%	3,13%
Total Ativos	-7,79%	-7,05%
Total Geral	-7,36%	-3,03%

PLANO FINANCEIRO

PLANO FINANCEIRO	Quantidade	Valor mensal do salário
Dez/2020		
Aposentados	2.493	9.366.350,54
Pensionista	676	1.538.880,58
Total Inativos	3.169	10.905.231
Total Ativos	5.263	23.023.434,48
Total Geral	8.432	33.928.666
Dez/2021		
Aposentados	2.601	10.392.088,81
Pensionista	673	1.531.595,32
Total Inativos	3.274	11.923.684
Total Ativos	5.104	17.375.747,80
Total Geral	8.378	29.299.432
Dez/2022		
Aposentados	2.707	11.495.720,23
Pensionista	692	1.871.337,46
Total Inativos	3.399	13.367.058
Total Ativos	4.754	16.080.538,12
Total Geral	8.153	29.447.596

PLANO FINANCEIRO	Varição Qtde	Varição Salário
Dez/2019 - Dez/2020		
Aposentados	7,04%	6,43%
Pensionista	0,45%	2,16%
Total Inativos	5,56%	5,81%
Total Ativos	-3,94%	6,64%
Total Geral	-0,58%	6,37%
Dez/2020 - Dez/2021		
Aposentados	4,33%	10,95%
Pensionista	-0,44%	-0,47%
Total Inativos	3,31%	9,34%
Total Ativos	-3,02%	-24,53%
Total Geral	-0,64%	-13,64%
Dez/2021 - Dez/2022		
Aposentados	4,08%	10,62%
Pensionista	2,82%	22,18%
Total Inativos	3,82%	12,11%
Total Ativos	-6,86%	-7,45%
Total Geral	-2,69%	0,51%

4. ÓRGÃOS COLEGIADOS

4.1. Conselho Municipal Previdencia

As atribuições vinculadas aos membros do Conselho Municipal de Previdencia estão especificamente detalhadas no Art. 46, da Lei Municipal N° 7.353, está definido o formato com que as reuniões são organizadas, sendo que o Conselho Municipal de Previdencia se reunirá ordinariamente a cada dois meses, no mínimo, e extraordinariamente sempre que se fizer necessário.

Durante o exercício fiscal de 2022 o Conselho Municipal de Previdencia realizou o seguinte Cronograma de Reuniões com a emissão de suas respectivas atas, disponibilizadas no site do INPAS, em <https://inpas.rj.gov.br>, sendo possível visualizar as seguintes deliberações:

4.1.1. Quadro de Reuniões

Data	Horário	Local
25 / 03 /2022	10 h 39 min	Na sede do INPAS
10 / 08 /2022	10 h 20 min	Na sede do INPAS
24 / 08 /2022	10 h 39 min	Na sede do INPAS
27 / 10 /2022	10 h 25 min	Na sede do INPAS
20 / 12 /2022	10 h 34 min	Na sede do INPAS

4.2. Conselho Fiscal

As atribuições vinculadas aos membros do Conselho Fiscal estão especificamente detalhadas no Art. 50, da Lei Municipal N° 7.353, está definido o formato com que as reuniões são organizadas, sendo que o Conselho Fiscal se reunirá ordinariamente a cada dois meses, no mínimo, e extraordinariamente sempre que se fizer necessário.

Durante o exercício fiscal de 2022 o Conselho Fiscal realizou o seguinte Cronograma de Reuniões com a emissão de suas respectivas atas, disponibilizadas no site do INPAS, em <https://inpas.rj.gov.br>, sendo possível visualizar as seguintes deliberações:

4.2.1. Quadro de Reuniões

Data	Horário	Local
14/01/2022	09 h 00 min	Na sede do INPAS
15/02/2022	09 h 00 min	Na sede do INPAS
15/03/2022	09 h 00 min	Na sede do INPAS
19/04/2022	09 h 00 min	Na sede do INPAS
17/05/2022	09 h 00 min	Na sede do INPAS

14/06/2022	09 h 00 min	Na sede do INPAS
27/07/2022	09 h 00 min	Na sede do INPAS
16/08/2022	09 h 00 min	Na sede do INPAS
20/09/2022	09 h 00 min	Na sede do INPAS
17/10/2022	09 h 00 min	Na sede do INPAS
26/10/2022	09 h 00 min	Na sede do INPAS
16/11/2022	09 h 00 min	Na sede do INPAS
13/12/2022	09 h 00 min	Na sede do INPAS

4.3. Comitê de Investimentos

As atribuições vinculadas aos membros do Comitê de Investimentos estão especificamente detalhadas no Art. 01, do Decreto N° 1.010, está definido o formato com que as reuniões são organizadas, sendo que o Comitê de Investimentos se reunirá ordinariamente mensalmente, no mínimo, e extraordinariamente sempre que se fizer necessário.

Durante o exercício fiscal de 2022 o Comitê de Investimentos realizou o seguinte Cronograma de Reuniões com a emissão de suas respectivas atas, disponibilizadas no site do INPAS, em <https://inpas.rj.gov.br>, sendo possível visualizar as seguintes deliberações:

4.3.1. Quadro de Reuniões

Data	Horário	Local
14 / 01 /2022	09 h 43 min	Na sede do INPAS
15 / 02 /2022	09 h 40 min	Na sede do INPAS
15 / 03 /2022	09 h 40 min	Na sede do INPAS
19 / 04 /2022	09 h 31 min	Na sede do INPAS
17 / 05 /2022	09 h 50 min	Na sede do INPAS
14 / 06 /2022	09 h 50 min	Na sede do INPAS
27 / 07 /2022	09 h 50 min	Na sede do INPAS
16 / 08 /2022	13 h 00 min	Na sede do INPAS
20 / 09 /2022	13 h 00 min	Na sede do INPAS
17 / 10 /2022	09 h 49 min	Na sede do INPAS
26 / 10 /2022	09 h 34 min	Na sede do INPAS
16 / 11 /2022	10 h 05 min	Na sede do INPAS
13 / 12 /2022	09 h 00 min	Na sede do INPAS

5. GESTÃO DOS INVESTIMENTOS

Em se tratando de gestão de investimentos, daremos foco as informações:

- ✓ descrição detalhada dos ativos;
- ✓ descrição detalhada dos investimentos;
- ✓ descrição detalhada das aplicações financeiras; e
- ✓ descrição detalhada do fluxo de entrada e saídas dos recursos.

Para tanto, destaca-se que a Política de Investimentos estabelece a estratégia para o cumprimento dos objetivos de INPAS, considerando as perspectivas do cenário econômico. Estabelece ainda o plano de contingência, os parâmetros, as metodologias, os critérios, as modalidades e os limites legais e operacionais, buscando a mais adequada alocação dos ativos, à vista do perfil do passivo no curto, médio e longo prazo, atendendo aos requisitos da Resolução CMN nº 3.922/2010.

De pronto, extrai-se a estratégia elaborada na Política de Investimentos, em comparação com a carteira de investimentos de INPAS em 2022, visando demonstrar o enquadramento da referida carteira em detrimento à estratégia traçada:

ENQUADRAMENTOS – DEZ/2022

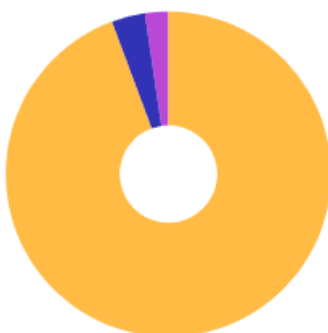

■ RENDA FIXA ■ RENDA VARIÁVEL ■ ESTRUTURADOS

Como é possível notar, não há exposição do capital do INPAS em fundos de investimentos que estão desenquadrados perante a Resolução CMN nº 3.922/2010.

Portanto, se conclui a carteira de investimentos apresentada no quadro acima não possuir um fundo desenquadrado, o INPAS não detém ferramentas para eliminar a infringência causada na carteira, restando impossibilitado de tomar quaisquer atitudes para reaver as cotas e/ou enquadrar a carteira com os preceitos normativos da CMN (vide Resolução CMN nº 3.922/2010).

CARTEIRA DE INVESTIMENTOS – DEZ/2022

Mês	Saldo Anterior	Aplicações	Resgates	Saldo no Mês
Janeiro	17.599.966,79	1.518.946,34	170.000,00	19.022.269,43
Fevereiro	19.022.269,43	1.039.880,43	35.000,00	20.186.392,62
Março	20.186.392,62	2.536.445,00	280.000,00	22.835.791,90
Abril	22.835.791,90	1.791.183,42	805.000,00	23.921.870,40
Maiο	23.921.870,40	1.955.714,97	935.158,60	25.191.558,14
Junho	25.191.558,14	1.258.343,06	3.085.000,00	23.401.620,38
Julho	23.401.620,38	2.164.174,52	290.000,00	25.492.434,33
Agosto	25.492.434,33	3.562.787,89	1.856.948,70	27.373.194,44
Setembro	27.373.194,44	1.659.694,37	1.420.311,27	27.758.146,88
Outubro	27.758.146,88	1.091.533,11	581.000,00	28.710.631,64
Novembro	28.710.631,64	1.130.900,07	59.323,71	29.862.549,37
Dezembro	29.862.549,37	6.143.715,65	2.960.000,00	33.270.257,26

Ainda sobre a carteira de investimentos, destaca-se que em janeiro de 2022 o patrimônio líquido do INPAS correspondia a R\$ 19.022.269,43.

Já em dezembro do mesmo ano, conforme se identifica na tabela acima, o patrimônio líquido de INPAS chegou a R\$ 33.270.257,26.

Podemos ver uma valorização de R\$ 14.247.987,83.

RETORNO E META ATUARIAL ACUMULADOS NO ANO DE 2022

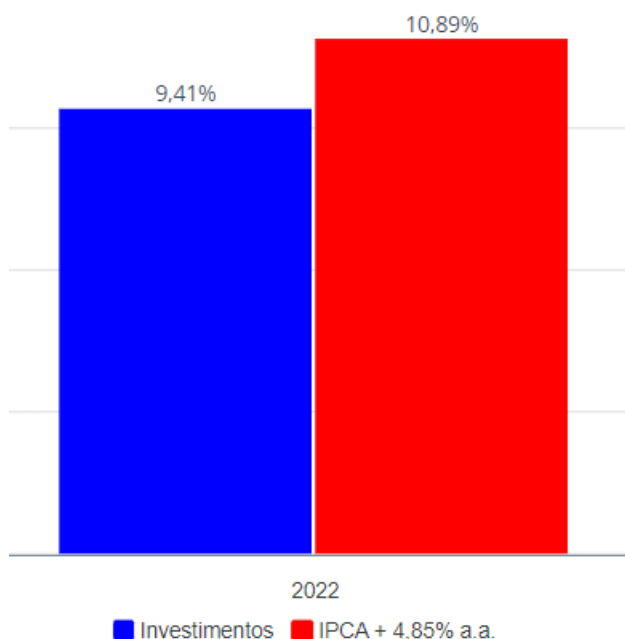

Nota-se que ao longo do exercício de 2022 a rentabilidade da carteira de INPAS não ultrapassou a meta atuarial traçada de IPCA + 4,85% a.a., em 10,89%, cujo resultado foi de 9,41% a.a.

Os fluxos de entrada e saída para o exercício de 2022, correspondem o montante de R\$ 38.331.061,11, sendo:

- R\$ 25.853.318,83 em APLICAÇÕES;
- R\$ 12.477.742,28 em RESGATES.

6. APROVAÇÃO

Claudinei Constantino Portugal
Conselho Municipal Previdencia

Carla Maduro Tavares
Conselho Municipal Previdencia

Claudia Miranda do Nascimento
Conselho Municipal Previdencia

Adriana Catariana Costa
Conselho Municipal Previdencia

Nubia Colombo Santos
Conselho Municipal Previdencia

Lucimar da Glória Gomes
Conselho Municipal Previdencia

Aluízio Manzini
Conselho Municipal Previdencia

Michele Forster
Conselho Municipal Previdencia